

DOCENTES

Sistema Integral de Evaluación de la Docencia



¿Qué es la Evaluación Intermedia PUCV?



PONTIFICIA
UNIVERSIDAD
CATÓLICA DE
VALPARAÍSO

PONTIFICIA UNIVERSIDAD CATÓLICA DE VALPARAÍSO
UNIVERSIDAD ACREDITADA
NIVEL DE EXCELENCIA
COMISIÓN NACIONAL DE ACREDITACIÓN
CNS-Chile
7 AÑOS
DIRECCIÓN DE POSTGRADO
INVESTIGACIÓN
INNOVACIÓN CON EL MEDIO
HASTA SIEMPRE BIEN

 **Desarrollo
Docente** PUCV

¿Qué es la Evaluación Intermedia PUCV?

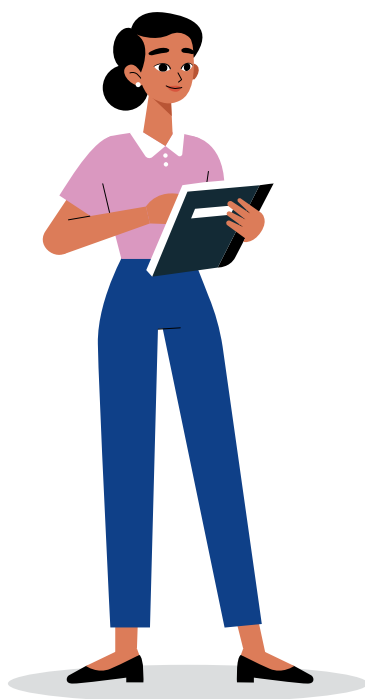

El **Sistema de Evaluación Docente** de la Pontificia Universidad Católica de Valparaíso es un **medio que recopila información** confiable y válida acerca **de la calidad de la Docencia**.

La Evaluación Intermedia tiene como objetivo **brindar una retroalimentación** acerca de la **práctica docente** y los **posibles compromisos estudiantiles** durante la **primera mitad del semestre**, con un **enfoque formativo** en lugar de calificativo.

La información obtenida se considerará para la mejora de aquellos aspectos que necesiten ser potenciados.

Para realizar esta acción, **es imprescindible la participación de las y los estudiantes** completando íntegramente el Cuestionario de Evaluación Intermedia.

Su opinión es un recurso fundamental que permite diseñar e implementar acciones para potenciar y fortalecer los procesos de enseñanza, aprendizaje y evaluación al interior de los cursos y carreras de la Universidad. En síntesis, es una instancia de **reflexión donde el compromiso y participación de los actores son imprescindibles**.



Propósito EVIN

¿Cuál es su objetivo?

Entregar **información** acerca de la **percepción de los estudiantes** sobre la **calidad de la docencia**, a mitad de semestre, posibilitando que el docente pueda oportunamente tomar **decisiones para mejorar o reorientar** sus prácticas.

(Seldin, 1997; Keutzer, 1993)

¿Cuáles son sus principales características?

- Se aplica aproximadamente a 8 semanas de comenzar el semestre.
- Es de respuesta anónima para las y los estudiantes.
- Es una retroalimentación formativa de la práctica docente.
- Una de las características de la evaluación es su condición de profundidad y rapidez a la hora de entregar una retroalimentación formativa de las prácticas docentes.

(Bullock, 2003)

¿Para qué sirve?

Mejora el ambiente de aprendizaje en el aula, **fomentando la comunicación** y la motivación de los estudiantes (Radmond,s/f).

Incentiva y fortalece las prácticas docentes, guiando a las y los profesores e la búsqueda de herramientas para enriquecer el proceso de enseñanza y aprendizaje.

Promueve la reflexión de los actores del proceso educativo y su **participación** en la búsqueda de la calidad en el mismo.

Además potencia en los estudiantes:

- La capacidad para hacer inferencias razonables a partir de observaciones.
- La capacidad de evaluar métodos y materiales en su asignatura.
- La capacidad de trabajar productivamente con otros.
- La capacidad para cultivar la honestidad.

(Angelo & Cross, 1993)



Ruta Evaluación Intermedia (EVIN)



Paso 1 Aplicación

- Entre 8 y 10 semanas del inicio de semestre académico.
- Está disponible vía navegador académico.



Paso 2 Análisis

- Docente visualiza o descarga los resultados vía navegador académico.



Paso 3 Plan

- Docente planifica ajustes de corto plazo considerando diferentes elementos (capacitación, compromisos con los estudiantes, temporalidad).



Paso 4 Retroalimentación

- Docente comunica a sus estudiantes, los principales resultados y acuerda con los estudiantes ajustes y compromisos concretos.
- Se genera una instancia de diálogo y reflexión.



Paso 5 Implementación

- Docente aplica lo propuesto en la retroalimentación durante la segunda mitad del semestre.



Paso 6 Evaluación

- Docente revisa los compromisos al finalizar el semestre, reflexionando sobre su cumplimiento, mejoras y alcances.



PONTIFICIA
UNIVERSIDAD
CATÓLICA DE
VALPARAÍSO

PONTIFICIA UNIVERSIDAD CATÓLICA DE VALPARAÍSO
7 AÑOS
UNIVERSIDAD ACREDITADA
NIVEL DE EXCELENCIA
DOCENCIA DE PREGRADO
GESTIÓN INSTITUCIONAL
DOCENCIA DE POSTGRADO
INVESTIGACIÓN
MISURACIÓN CON EL MEDIO
HASTA ENERO 2020

Comisión Nacional
de Acreditación
CNA-Chile

 **Desarrollo
Docente** PUCV

CONTACTO



evaluacion.docente@pucv.cl